



1С:ЗАРПЛАТА И УПРАВЛЕНИЕ ПЕРСОНАЛОМ 8

- Расчет заработной платы и управление финансовой мотивацией персонала
- Исчисление регламентированных законодательством налогов и взносов с фонда оплаты труда
- Отражение начисленной зарплаты и налогов в затратах предприятия
- Учет кадров и анализ кадрового состава
- Трудовые отношения, в том числе кадровое делопроизводство
- Планирование потребностей в персонале и затрат на персонал
- Набор персонала
- Управление компетенциями и аттестация работников
- Эффективное планирование занятости персонала

1С:ЗАРПЛАТА И УПРАВЛЕНИЕ ПЕРСОНАЛОМ 8

«1С:Зарплата и Управление Персоналом 8» – программа массового назначения, позволяющая в комплексе автоматизировать задачи предприятия, связанные с расчетами заработной платы персонала и реализацией кадровой политики. Она может успешно применяться в службах управления персоналом и бухгалтериях предприятий, а также в других подразделениях, заинтересованных в эффективной организации работы сотрудников.

«1С:Зарплата и Управление Персоналом 8» создана на технологической платформе нового поколения «1С:Предприятие 8», обеспечивающей высокую гибкость и настраиваемость, масштабируемость, производительность и эргономичность решений. В комплект поставки программного продукта входит типовая конфигурация «Зарплата и Управление Персоналом». Это готовое к работе прикладное решение, в котором учтены требования законодательства, реальная практика работы предприятий и перспективные мировые тенденции развития подходов к мотивации и управлению персоналом.



Расчет и учет заработной платы

Для расчета и учета заработной платы в программе автоматизирована деятельность как менеджеров, принимающих решения по заработной плате персонала, так и бухгалтеров-расчетчиков заработной платы:

- разработка схем мотивации работников, в том числе с использованием различных показателей эффективности деятельности (KPI) как отдельного работника, так и предприятия в целом;
- учет результатов производственной деятельности; автоматический расчет широкого круга начислений – от оплаты по окладу до оплаты больничных и отпусков по среднему заработку;
- гибкая настройка используемых начислений и удержаний.

«1С:Зарплата и Управление Персоналом 8» обеспечивает ведение взаиморасчетов с работниками предприятия, а также учет затрат на оплату труда в составе себестоимости продукции и услуг. Автоматизирован весь комплекс расчетов с персоналом, начиная от ввода документов о фактической выработке, оплаты больничных листов и отпусков, вплоть до формирования документов на выплату зарплаты и депонирование, а также отчетности в государственные надзорные органы.

Реализованы основные формы оплаты труда, используемые на хозрасчетных предприятиях: повременная (с использованием месячных, дневных и почасовых тарифных ставок) и сдельная формы оплаты труда, а также их варианты – повременно-премиальная и сдельно-премиальная формы оплаты труда.

В целях обеспечения работы на предприятиях с большим количеством сотрудников основные «расчетные» документы снабжены средствами автоматического заполнения и расчета.

Помимо проведения массовых расчетов заработной платы, «1С:Зарплата и Управление Персоналом 8» обеспечивает подготовку всех необходимых унифицированных форм по учету труда и заработной платы (утвержденных Госкомстатом РФ)

и других отчетов, позволяющих получить информацию за любой расчетный период:

- расчетные листки;
- расчетно-платежные ведомости;
- платежные ведомости для получения денег через кассу;
- расходные кассовые ордера;
- свод по начислениям и удержаниям;
- лицевые счета и т.д.

Результаты расчетов могут быть представлены в виде аналитических отчетов, наглядных графиков и диаграмм:

- анализ начислений работников организаций;
- анализ состояния взаиморасчетов с работниками организаций и др.

Учет использования рабочего времени

«1С:Зарплата и Управление Персоналом 8» предоставляет широкие возможности учета рабочего времени. Гибкий механизм позволяет, с одной стороны, описывать различные графики работы, включая «скользящие», и регистрировать только отклонения от обычного режима работы, а с другой – регистрировать только фактические данные учета на основе заполняемых в подразделениях таблиц.

Для учета использования рабочего времени в программе:

- ведутся общие графики работы предприятия;
- формируются индивидуальные графики работы для отдельных работников предприятия;
- регистрируются первичные документы учета рабочего времени – табели и сдельные наряды;
- ведется общероссийский производственный календарь, в котором также учитываются переносы выходных дней и региональных праздников.

Планирование потребностей в кадрах и затрат на персонал

Для планирования потребностей предприятия в кадровых ресурсах в программе «1С:Зарплата и Управление Персоналом 8» используются:

- кадровый план – средство для регистрации потребности предприятия в персонале в разрезе подразделений
- справочник вакансий, позволяющий контролировать работу по набору персонала отдельно по каждой вакансии.

При помощи отчетов по состоянию кадрового плана можно получить оценку эффективности работ по набору персонала, количество вакантных рабочих мест.

«1С:Зарплата и Управление Персоналом 8» позволяет планировать затраты на персонал в разрезе статей затрат, с дальнейшим план-фактным анализом. Планирование ведется по структуре предприятия, причем при планировании и анализе затрат на персонал можно использовать как организационную структуру предприятия (т.е. структуру юридических лиц, входящих в состав компании), так и структуру центров финансовой ответственности компании.

Набор персонала

«1С:Зарплата и Управление Персоналом 8» поддерживает документирование и автоматизацию процесса подбора и оценки кандидатов. Прикладное решение позволяет:

- хранить личные данные о кандидатах;
- хранить материалы, сопровождающие процесс работы с кандидатом, начиная от его резюме и до результатов анкетирования;
- создавать резюме кандидата по данным внешних источников (например, сайтов кадровых агентств)



- автоматически регистрировать резюме на основании писем, поступающих по электронной почте на адрес кадровой службы предприятия;
- вести подготовку встреч с кандидатами и регистрацию принятых решений вплоть до принятия кандидата на работу.

Программа позволяет оперативно подготавливать анкеты и тесты для анкетирования как кандидатов, так и сотрудников предприятия.

Оценка и обучение персонала

Программа предоставляет возможность вести справочник компетенций персонала, который используется для оценки персонала, обучения и контроля результатов обучения. На основании оценки (аттестации) сотрудников могут приниматься ключевые кадровые решения: прием на работу, ротация, изменение оплаты труда, увольнение и т.п.

«1С:Зарплата и Управление Персоналом 8» также помогает планировать обучение персонала и контролировать эффективность учебных мероприятий.

Планирование занятости персонала

«1С:Зарплата и Управление Персоналом 8» позволяет решить одну из задач, решаемых при планировании использования рабочего времени, – планировать проведение мероприятий и участие работников во внутренних и внешних мероприятиях предприятия, а также назначать совещания и встречи работников предприятия. Для подготовки проведения внутренних мероприятий предприятия «1С:Зарплата и Управление Персоналом 8» предоставляет сведения об использовании помещений предприятия, в которых эти мероприятия проводятся.

Планирование очередных отпусков работников предприятия осуществляется на основании плана важных мероприятий предприятия на год и расписания участия в них сотрудников предприятия, при этом учитываются пожелания работников и их руководителей. Формируется график отпусков сотрудников предприятия и список запланированных отпусков. Для утверждения графика отпусков в программе используется система утверждения принятых решений.

Учет кадров и анализ кадрового состава

«1С:Зарплата и Управление Персоналом 8» предполагает хранение не только личных данных работников предприятия, но и служебной информации. К последней относятся: подразделение, где работает работник, его должность, служебные телефоны и прочая контактная информация. Регистрируется и продвижение работника на предприятии: прием на работу, служебные перемещения, отпуска и командировки вплоть до увольнения.

Для анализа кадрового состава предприятия по накопленной информации о работниках строятся разнообразные отчеты. В их числе списки работников организации, движение кадров организации, статистика кадров организации и др.

«1С:Зарплата и Управление Персоналом 8» поддерживает ведение воинского учета в соответствии с Федеральным законом от 26 февраля 1997 года № 31-ФЗ «О мобилизационной подготовке и мобилизации в Российской Федерации» и Постановлением Правительства РФ от 27 ноября 2006 года № 719 «Об утверждении положения о воинском учете». В программе формируются все необходимые сведения для представления в военкоматы.

Трудовые отношения, кадровое делопроизводство

«1С:Зарплата и Управление Персоналом 8» поддерживает ведение штатного расписания организаций с возможностью указания различных видов тарифных ставок, произвольного количества надбавок, дополнительной информации о штатных единицах. По штатному расписанию формируется вся необходимая отчетность, в том числе представление штатного расписания в виде унифицированной формы Т-3.

В программе автоматизировано кадровое делопроизводство, включая заполнение унифицированных печатных форм: оформление трудовых договоров, прием на работу (формы Т-1 и Т-1а), кадровые перемещения работников (формы Т-5 и Т-5а), увольнение из организации (формы Т-8 и Т-8а).

На основании кадровых данных строится унифицированная форма Т-2, содержащая в том числе сведения о непрерывном, общем стаже и стаже на надбавку за выслугу лет работников предприятия.

В соответствии с утвержденным графиком отпусков предприятия заполняется унифицированная форма Т-7 и формируются приказы о предоставлении отпуска работникам (формы Т-6 и Т-6а).

Запланированные командировки работников регистрируются в программе, при этом подготавливаются приказы о направлении работников в командировку (формы Т9 и Т9А), заполняются командировочные удостоверения (форма Т-10) и служебные задания (форма Т-10а).

Персонифицированный учет

Ведение персонифицированного учета в «1С:Зарплата и Управление Персоналом 8» соответствует следующим нормативным документам:

- Федеральному закону от 1 апреля 1996 года № 27-ФЗ «Об индивидуальном (персонифицированном) учете в системе обязательного пенсионного страхования»;
- Постановлению Правительства РФ от 15 марта 1997 года № 318 «О мерах по организации индивидуального (персонифицированного) учета для целей государственного пенсионного страхования»;
- Постановлению Правления ПФ РФ от 31 июля 2006 года № 192п «О формах документов индивидуального (персонифицированного) учета в системе обязательного пенсионного страхования и инструкции по их заполнению».

Программа обеспечивает автоматизированное заполнение и проверку на соответствие требованиям ПФР регламентированных форм, содержащих следующие сведения о застрахованных лицах:

- анкетные данные работников – АДВ-1, АДВ-2 и АДВ-3;
- сведения о стаже и страховых взносах СЗВ-4, АДВ-11;
- сведения о стаже СЗВ-К.

Сведения для передачи в ПФР подготавливаются как в печатном, так и в электронном виде, при этом имеется возможность использовать оба утвержденных ПФР формата: текстовый 4.00 и xml-формат 7.00.

Исчисление налогов

«1С:Зарплата и Управление Персоналом 8» обеспечивает исчисление налогов и обязательных страховых взносов с фонда оплаты труда: налога на доходы физических лиц (НДФЛ), единого социального налога (ЕСН), страховых взносов в ПФР на обязательное пенсионное страхование и страховых взносов в ФСС на страхование от несчастных случаев и профзаболеваний. Исчисление ЕСН и страховых взносов в ПФР поддерживается для всех режимов налогообложения доходов организаций, включая специальные налоговые режимы – УСН и ЕНВД. Данные учета доходов, сумм исчисленных налогов и взносов отражаются в рекомендованных налоговыми органами формах ведения учета по НДФЛ и ЕСН:

- налоговая карточка 1-НДФЛ;
- индивидуальные и сводные карточки по ЕСН и по страховым взносам в ПФР.

По результатам учета доходов, сумм исчисленного и удержанного НДФЛ формируются справки о доходах 2-НДФЛ как для представления в ФНС, так и для передачи работникам. Справки о доходах 2-НДФЛ, передаваемые в органы Федеральной налоговой службы, можно также формировать в электронном виде.

Гибкая реализация учета начисленной зарплаты и налогов позволяет произвольным образом настроить порядок отражения этих сумм в затратах предприятия, получить аналитическую отчетность по итогам расчетов, а также автоматически передать эти данные в типовую конфигурацию «Бухгалтерия предприятия» – программу «1С:Бухгалтерия 8».

Регламентированная отчетность

В «1С:Зарплата и Управление Персоналом 8» автоматически формируются налоговые расчеты и декларации для представления в органы ФНС и ФСС России:

- Расчет по авансовым платежам и Декларация по ЕСН;
- Расчет по авансовым платежам и Декларация по страховым взносам в ПФР;
- расчетные ведомости 4-ФСС и 4а-ФСС.

Предусмотрена выгрузка регламентированной отчетности для передачи в органы Федеральной налоговой службы в электронном виде.

Ведение учета деятельности нескольких организаций

С помощью «1С:Зарплата и Управление Персоналом 8» можно вести кадровую управленческую и учетную деятельность нескольких организаций, причем в роли отдельных организаций могут выступать как юридические лица, так и индивидуальные предприниматели. При этом каждая организация может вести учет по общей или упрощенной системе налогообложения в рамках одной и той же информационной базы.

Прикладное решение «1С:Зарплата и Управление Персоналом 8» также может использоваться на предприятиях холдинговой структуры, состоящих из нескольких организаций, которые оформлены как юридические лица или являются индивидуальными предпринимателями. Программа обеспечивает параллельное ведение двух видов учета персонала – управленческого и регламентированного. Управленческий учет ведется по предприятию в целом, а регламентированный учет ведется отдельно для каждой организации (юридического лица или индивидуального предпринимателя).

Интеграция приложений

«1С:Зарплата и Управление Персоналом» включает режимы обмена данными с программами системы «1С:Предприятие» и содержит разнообразные средства взаимодействия с другими программами:

- возможность импорта и экспорта информации в XML-формате позволяет обмениваться данными практически с любой программой;
- средства обмена данными с конфигурацией «Бухгалтерия предприятия» для 1С:Предприятия 8 – перенос данных об элементах аналитического учета (статьи затрат, контрагенты, объекты строительства и др.) в информационную базу «Зарплата и Управление Персоналом» и перенос данных об отражении начисленной зарплаты в регламентированном учете в информационную базу «Бухгалтерии предприятия»;
- средства для импорта данных о текущих значениях показателей эффективности (KPI) работников из конфигурации «Управление торговлей» для 1С:Предприятия 8;
- возможность загрузки курсов валют из ресурсов Интернета;
- встроенный почтовый клиент.

Эргономичный пользовательский интерфейс

Новый современный дизайн интерфейса обеспечивает легкость освоения для начинающих и высокую скорость работы для опытных пользователей:

- значительное ускорение массового ввода информации благодаря функции «ввод по строке» и эффективному использованию клавиатуры;
- удобные средства работы с большими динамическими списками, управление видимостью и порядком колонок, настройка отбора и сортировки;
- максимальное использование доступного пространства экрана для отображения информации.

Гибкость и настраиваемость

Типовая конфигурация «Зарплата и Управление Персоналом» реализует общие схемы расчета заработной платы и управления персоналом и может использоваться в большинстве хозяйственных организаций. Для отражения специфики конкретной организации типовую конфигурацию можно изменить при помощи режима «Конфигуратор», который обеспечивает:

- реализацию любых алгоритмов расчета начислений и удержаний с помощью встроенного языка;
- организацию любых справочников и документов произвольной структуры;
- настройку внешнего вида форм ввода информации;
- возможность наглядного представления информации в виде различных диаграмм;
- широкие оформительские возможности создания печатных форм документов и отчетов;
- быстрое изменение конфигурации с помощью визуальных средств разработки.

Масштабируемость

- однопользовательский вариант для небольших организаций или персонального использования;
- файловый вариант для многопользовательской работы, обеспечивающий простоту установки и эксплуатации;
- клиент-серверный вариант работы на основе трехуровневой архитектуры, обеспечивающий надежное хранение и эффективную обработку данных при одновременной работе большого количества пользователей.

Администрирование

Система предоставляет удобные инструменты для администрирования:

- настройку прав доступа пользователей на основе механизма ролей, назначение состава меню, командных панелей и языка пользователя;
- журнал регистрации действий пользователей и системных событий;
- возможность выгрузки и загрузки информационной базы;
- средства установки и обновления платформы и прикладных решений.

Методическая поддержка

Для продуктов системы «1С:Предприятие 8» предусмотрено сервисное обслуживание по линии информационно-технологического сопровождения (ИТС). Сервисное обслуживание по линии ИТС включает:

- услуги линии консультаций по телефону и электронной почте;
- предоставление новых релизов программы и конфигураций;
- предоставление новых форм отчетности;
- ежемесячное получение комплекта дисков ИТС, содержащего методические материалы по настройке и эксплуатации системы, консультации и справочники по бухучету и налогообложению, правовую базу данных «Гарант» и многое другое.

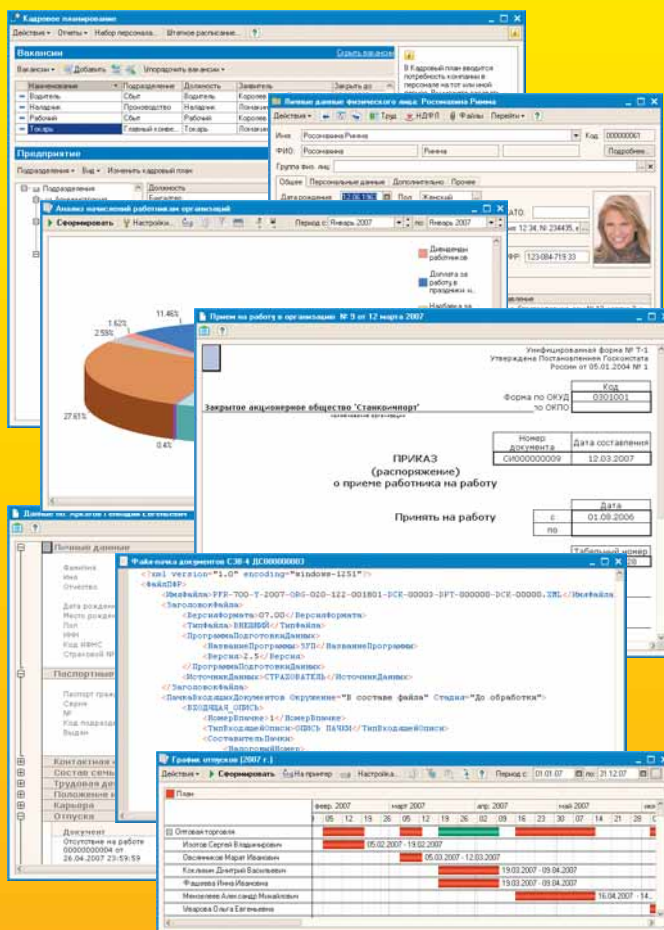

Фирма «1С», 123056 Москва, а/я 64
Отдел продаж: Селезневская ул., 21
(ст. м. «Новослободская»),
телефон: (495) 737-92-57
факс: (495) 681-44-07
www.1c.ru; e-mail: 1c@1c.ru

Для приобретения программ обращайтесь к партнеру фирмы «1С»

Полный список партнеров можно получить в фирме «1С»



Мы ждем Вас по рабочим дням
с 9:30 до 18:00

Фирма «1С» расширяет сеть партнеров. Мы ищем организации, способные оказывать услуги по продаже, установке, конфигурированию и сопровождению системы программ «1С:Предприятие» у пользователей.